

Achat de titres

Donnant accès à la 747, au réseau des bus et du métro (STM)

À L'AVANCE



Sur la carte L'Occasionnelle ou la carte OPUS¹



1 jour - 24 h	10. ⁰⁰ \$
Week-end illimité du vendredi 16h au lundi 5h	14. ⁰⁰ \$
3 jours consécutifs, jusqu'à 23h59 le 3 ^e jour	19. ⁵⁰ \$
Hebdo du lun. au dim. sur carte OPUS ¹	26. ⁷⁵ \$
Gratuit - pour les enfants de 5 ans et moins	



- À l'aéroport (niveau des arrivées internationales)
- Dans toutes les stations de métro
- Au Centre Infoturiste de Montréal
- Au bureau d'accueil touristique du Vieux-Montréal (saisonnier)

À BORD DU BUS



1 jour - 24 h	10. ⁰⁰ \$
Montant exact en monnaie seulement	



DONNANT AUSSI ACCÈS À LA 747

Sur carte OPUS¹ :

- Titre mensuel à tarif ordinaire ou réduit
- Titre 4 mois
- Hebdo à tarif réduit
- TRAM mensuelle 1 à 8

Passage 747 acheté aux bornes Stationnement de Montréal (aller-simple en dir. de l'aéroport - achat max. 2 h avant le départ du bus)

Hôtels

À proximité des arrêts

- STATION DE MÉTRO LIONEL-GROULX**
- GUY / BISHOP**
Auberge Bishop
Auberge de Jeunesse HI-Montréal
Auberge L'Apéro
Château Versailles
Holiday Inn & Suites Montréal Centre-Ville Ouest
Hôtel Espresso Montréal Centre-Ville
Le Nouvel Hôtel & Spa
- DRUMMOND / DE LA MONTAGNE**
Auberge YWCA
Best Western Plus Montréal Centre-Ville
Hôtel Europa
Four Seasons Hôtel Montréal
Hôtel Comfort Suites Montréal
Hôtel Le Centre Sheraton Montréal
Hôtel Le Crystal
Hôtel Y Montréal
Le Mount Stephen
Loews Hôtel Vogue
Novotel Montréal Centre
Ritz-Carlton Montréal
- PEEL**
Best Western Ville-Marie Hôtel et Suites
Hôtel Le Cantlie Suites
Hôtel Omni Mont-Royal
Marriott Residence Inn Montréal Centre-Ville
Montréal Marriott Château Champlain
Sofitel Montréal Le Carré Doré
- MANSFIELD**
Hôtel Bonaventure Montréal
Fairmont Le Reine Elizabeth
Hôtel Le Germain Montréal
Le St-Martin Hôtel Particulier
- UNION / PLACE DU FRÈRE-ANDRÉ**
Delta Montreal
Hôtel Birks Montréal
Hôtel Gault
Hôtel Renaissance Montréal Centre-Ville
Hôtel St Paul
L'Appartement Hôtel
Le Square Phillips Hôtel & Suites
W Montréal
- JEANNE-MANCE**
Doubletree par Hilton Montréal
Embassy Suites par Hilton Montréal
Holiday Inn Montréal Centre-Ville
Hôtel AC Marriott Montréal Centre-Ville
Hôtel Hilton Garden Inn Montréal Centre-Ville
Hôtel Le Dauphin Montréal Centre-Ville
Hôtel Le St-James
Hôtel Monville
InterContinental Montréal
Le Saint-Sulpice Hôtel Montréal
Le Westin Montréal
LHotel Montréal
Marriott Courtyard Montréal Centre-Ville
- SAINT-LAURENT**
Auberge du Vieux-Port
- Hôtel 10**
Hôtel des Arts
Hôtel Travelodge Montréal Centre
Hôtel Zéro 1
Le Place d'Armes Hôtel & Suites
Marriott SpringHill Suites
Vieux-Montréal
- DE L'HÔTEL-DE-VILLE**
Auberge Saint-Paul
Best Western Plus Hôtel Montréal
Candlewood Suites Montréal
Hôtel Chrome Montréal Centre-Ville
Hôtel Faubourg Montréal
- STATION BERRI-UQAM**
Fairfield Inn & Suites par Marriott
Hôtels Gouverneur Montréal
Hôtel Le Roberval
Hôtel Le Saint-André
Hôtel Les Suites Labelle
Hôtel Lord Berri
Hôtel St-Denis
Hôtel Viger
M Montréal
SameSun Montréal Central
- BERRI / ONTARIO**
Auberge de Jeunesse Alexandrie
Boxotel
Gîte du Plateau Mont-Royal
Hôtel de l'Institut
Hôtel Élegant
Hôtel Quartier Latin
Lelux Hotel

Plan de Métro



¹ Pour plus d'information concernant la carte OPUS, visitez le stm.info/carteopus.

Planibus

En vigueur le 6 janvier et sujet à révision d'ici le 22 mars 2020

GRATUIT

747

YUL AÉROPORT MONTRÉAL-TRUDEAU/CENTRE-VILLE
24 h / jour - 7 jours / 7

2 TRAJETS

(selon l'horaire)

- 747 • Trajet Terminus Lionel-Groulx
- 747 • Trajet Terminus Berri-UQAM

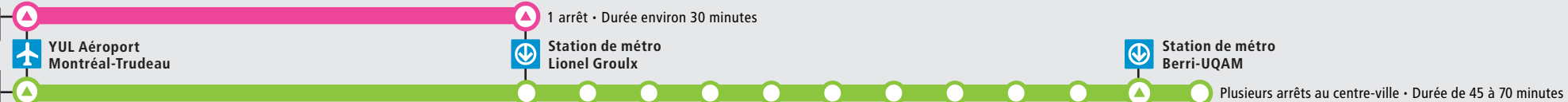

Vers le centre-ville

DU LUNDI 5 H AU SAMEDI 5 H

A	B	C
YUL Aéroport Montréal-Trudeau 60997	Station de métro Lionel-Groulx 61332	René-Lévesque / Mansfield 52530
05 h 11 44 06 h 17 50 07 h 22 50 08 h 14 38 09 h 00 22 43 10 h 04 25 45 11 h 05 25 43 59 12 h 15 30 44* 55 13 h 05* 14 23* 32 41* 52 14 h 03 14* 24 33 42* 50 58* 15 h 07 16 26* 35 43* 50 57* 16 h 04 12* 20 27* 34 41* 47 54 17 h 00* 07 15* 22 29* 36 43* 49 55 18 h 01* 08 16* 24 31* 39 47 54* 19 h 02 10 18 26 34 42 50 58 20 h 06 14 22 30 39 48 57 21 h 06 15 25 35 45 55 22 h 05 16 31 46 23 h 01 16 31 50 00 h 12 48 01 h 34 02 h 26 03 h 23 04 h 25	05 h 30 06 h 03 36 07 h 11 45 08 h 17 41 09 h 05 27 46 10 h 03 24 45 11 h 05 25 45 12 h 03 19 35 50 13 h 15 34 52 14 h 12 23 44 53 15 h 10 27 36 55 16 h 13 27 43 57 17 h 10 17 30 45 59 18 h 12 18 31 47 19 h 02 10 25 30 38 46 54 20 h 02 10 18 26 34 42 50 59 21 h 08 17 26 35 45 55 22 h 05 15 25 36 51 23 h 06 21 36 51 00 h 10 32 01 h 08 54 02 h 46 03 h 43 04 h 45	05 h 39 06 h 12 45 07 h 21 57 08 h 29 53 09 h 16 38 56 10 h 13 34 54 11 h 14 35 56 12 h 14 30 46 13 h 01 26 45 14 h 03 23 34 55 15 h 04 21 37 47 16 h 08 26 40 56 17 h 10 23 30 43 58 18 h 11 25 31 42 58 19 h 13 21 36 41 49 57 20 h 05 13 21 29 37 45 53 21 h 01 09 18 27 36 45 55 22 h 05 15 25 35 46 23 h 01 16 31 46 00 h 01 20 42 01 h 18 02 h 04 56 03 h 53 04 h 55

DU SAMEDI 5 H AU LUNDI 5 H

A	B	C
YUL Aéroport Montréal-Trudeau 60997	Station de métro Lionel-Groulx 61332	René-Lévesque / Mansfield 52530
05 h 20 50 06 h 20 50 07 h 20 50 08 h 20 50 09 h 20 49 10 h 14 38 11 h 00 20 40 12 h 00 16 29 41* 53 13 h 03* 11 19* 27 34* 42 49* 56 14 h 03* 10 17* 24 31 37* 43 49 55* 15 h 03 11* 19 26* 34 41* 48 55* 16 h 02 09* 16 24* 32 40 48* 55 17 h 02 09* 16 23 30* 36 42 47* 53 58 18 h 03* 08 13 19* 26 33* 40 47 55* 19 h 03 11 18 25 32 39 46 53 20 h 01 08 15 22 29 36 43 50 58 21 h 07 16 25 35 45 55 22 h 03 11 18 25 33 41 49 23 h 00 15 31 49 00 h 12 41 01 h 12 55 02 h 40 03 h 26 04 h 12	05 h 40 06 h 10 40 07 h 10 40 08 h 11 41 09 h 11 41 10 h 10 35 59 11 h 21 41 12 h 01 21 37 50 13 h 14 32 48 14 h 03 17 31 45 52 15 h 04 10 24 40 55 16 h 09 23 37 53 17 h 01 16 23 37 44 57 18 h 03 14 19 29 34 47 19 h 01 08 24 32 39 46 53 20 h 00 07 14 22 29 36 43 50 57 21 h 04 11 19 28 37 46 56 22 h 06 16 24 32 39 46 54 23 h 02 10 21 36 52 00 h 10 33 01 h 02 33 02 h 15 03 h 00 46 04 h 32	05 h 46 06 h 16 46 07 h 16 47 08 h 19 49 09 h 19 49 10 h 18 43 11 h 07 29 49 12 h 09 29 45 58 13 h 22 40 56 14 h 11 25 39 53 15 h 00 12 18 32 48 16 h 03 17 31 45 17 h 01 09 24 31 45 52 18 h 05 11 22 27 37 42 55 19 h 09 16 32 40 47 54 20 h 01 08 15 22 30 37 44 51 58 21 h 05 12 19 27 36 45 54 22 h 04 14 24 32 40 47 54 23 h 02 10 18 29 44 00 h 00 18 41 01 h 10 41 02 h 21 03 h 06 52 04 h 38

▼ Ce bus termine son parcours à la station de métro Lionel-Groulx.

♿ Tous les bus de la ligne 747 sont munis d'une rampe avant.

Vers l'aéroport

DU LUNDI 5 H AU SAMEDI 5 H

D	E	F
Station de métro Berri-UQAM 52844	René-Lévesque / Mansfield 52529	Station de métro Lionel-Groulx 61334
04 h 54 05 h 27 58 06 h 11 25 40 55 07 h 11 29 47 08 h 05 23 41 59 09 h 16 33 49 10 h 02 13 24 35 46 57 11 h 08 18 28 38 48 58 12 h 08 18 28 38 58 13 h 16 34 51 14 h 00 09 24 31 38 53 15 h 07 14 21 35 42 55 16 h 09 23 38 54 17 h 13 28 42 58 18 h 16 31 49 19 h 18 38 20 h 05 35 21 h 05 35 22 h 05 35 23 h 05 36 00 h 08 41 01 h 18 59 02 h 43 03 h 32 04 h 24	04 h 05 h 01 34 06 h 05 20 34 49 07 h 04 20 38 56 08 h 14 32 50 09 h 08 25 42 58 10 h 11 22 33 44 55 11 h 06 17 27 37 47 57 12 h 07 17 27 37 47 13 h 07 25 43 14 h 00 09 18 33 40 47 15 h 02 17 24 31 45 52 16 h 05 19 33 48 17 h 04 23 38 52 18 h 08 25 39 57 19 h 25 45 20 h 12 42 21 h 12 42 22 h 12 42 23 h 12 43 00 h 15 48 01 h 25 02 h 06 50 03 h 39 04 h 31	04 h 05 h 11 44 06 h 00 15 30 44 59 07 h 14 30 49 08 h 07 25 42 09 h 00 18 35 52 10 h 08 21 32 43 54 11 h 05 16 27 37 47 57 12 h 07 17 27 37 47 57 13 h 07 17 28 37 46 55 14 h 04 12 21 30 38 45 52 59 15 h 06 14 22 29 36 43 50 57 16 h 04 10 17 24 31 39 46 54 17 h 01 08 17 27 35 42 49 56 18 h 03 10 19 28 36 43 50 58 19 h 08 20 36 56 20 h 23 53 21 h 23 53 22 h 23 51 23 h 21 52 00 h 24 57 01 h 34 02 h 15 59 03 h 48 04 h 40

DU SAMEDI 5 H AU LUNDI 5 H

D	E	F
Station de métro Berri-UQAM 52844	René-Lévesque / Mansfield 52529	Station de métro Lionel-Groulx 61334
04 h 54 05 h 24 49 06 h 09 29 49 07 h 09 28 47 08 h 07 27 47 09 h 07 26 46 10 h 06 23 35 43 51 59 11 h 07 15 23 31 40 49 58 12 h 07 16 25 32 39 54 13 h 01 16 32 46 14 h 01 15 32 51 15 h 08 24 36 51 16 h 05 19 34 42 17 h 01 23 42 58 18 h 14 30 46 53 19 h 13 31 48 20 h 16 45 21 h 14 45 22 h 17 48 23 h 18 48 00 h 19 59 01 h 39 02 h 20 03 h 01 42 04 h 24	04 h 05 h 02 32 57 06 h 17 37 57 07 h 17 36 55 08 h 15 35 55 09 h 15 34 54 10 h 14 31 43 51 59 11 h 07 15 23 31 39 48 57 12 h 06 15 24 33 40 47 13 h 02 09 24 40 54 14 h 09 23 40 59 15 h 16 32 45 16 h 00 14 28 43 51 17 h 10 32 51 18 h 07 23 39 54 19 h 01 21 39 56 20 h 24 53 21 h 22 53 22 h 25 56 23 h 26 56 00 h 27 01 h 07 47 02 h 28 03 h 09 50 04 h 32	04 h 05 h 12 42 06 h 07 27 47 07 h 09 29 48 08 h 07 27 47 09 h 07 27 46 10 h 05 25 42 54 11 h 02 10 18 26 34 42 50 59 12 h 08 17 26 35 44 51 58 13 h 05 13 20 27 35 43 51 58 14 h 05 13 20 27 34 41 51 15 h 01 10 19 27 35 43 50 57 16 h 05 12 19 26 33 40 48 55 17 h 03 12 22 33 44 54 18 h 03 11 19 27 35 43 50 57 19 h 04 11 19 31 49 20 h 06 34 21 h 03 32 22 h 03 35 23 h 06 36 00 h 06 37 01 h 16 56 02 h 37 03 h 18 59 04 h 41

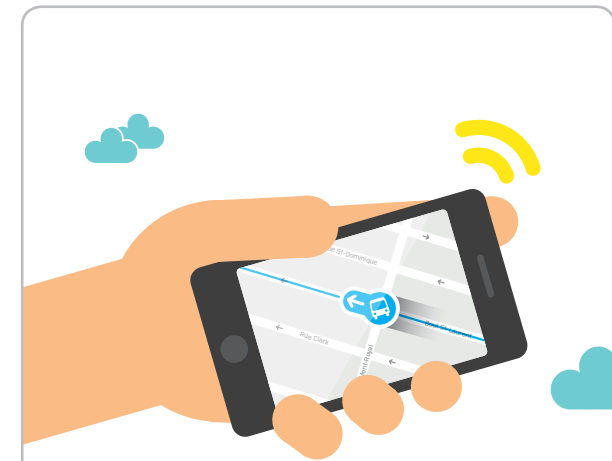

♿ Tous les bus de la ligne 747 sont munis d'une rampe avant.



Avant de partir, vérifiez en temps réel

Le Planibus est un outil précieux pour vous procurer un horaire planifié.

À cause des nombreux travaux sur les routes, il est toujours préférable de vérifier le passage de votre bus en temps réel.

[Site web et mobile](http://stm.info)
[Applications](#)

stm.info
[Transit](#)
[Chrono](#)