

Architecture de paysage
lemay.

Ingénieur civil
exp.

Ingénieur structure
R.C. & S. INC. 1000 AVENUE
DES ANGLAIS, MONTRÉAL, QUÉBEC, CANADA
H3B 2Y2 T. 514.878.2422

Ingénieur forester
NADEAU Foresterie Urbaine
233, boul. Ste-Rose tel. 450-628-1291
Boulevard 420 fax 450-628-6196
Laval, QC www.nadeauforesterieurbaine.com
lucnadeau@nadeauforesterieurbaine.com

- légende
- 213 ARBRE À CONSERVER, NUMÉRO
 - ✗ 248 ARBRE À ABATTRE ET ESSOUCHER, NUMÉRO (VOIR SECTION 32 01 90)
 - ZONE À DÉBOISER (VOIR ANNEXE "C" DE LA SECTION 32 01 90)
 - OUVRAGE TEMPORAIRE DE PROTECTION DU SOL À INSTALLER (VOIR SECTION 32 01 90)
 - OUVRAGE PERMANENT D'AÉRATION SOUS LA BUTTE À CONSTRUIRE (VOIR CIVIL)
 - OUVRAGE TEMPORAIRE DE PROTECTION DU SOL À INSTALLER SAUF DANS L'ARE D'EXCAVATION OU DE FORAGE (VOIR SECTION 32 01 90)
 - ZONE MITOIGÉE À TOUTE CIRCULATION LOURDE OU ENTREPOSAGE TEMPORAIRE, CIRCULATION LÉGÈRE AUTOMOBILE POUR TRAVAUX DE PAYSAGEMENT (VOIR SECTION 32 01 90)
 - ZONE BOISÉE NATURELLE À CONSERVER
 - X — CLÔTURE DE SÉCURITÉ ORANGE POUR LA PROTECTION DES ARBRES À INSTALLER (VOIR SECTION 32 01 90) (VOIR PLAN FU-04)
 - — CLÔTURE DE PROTECTION EN BOIS POUR LES ARBRES À INSTALLER (VOIR SECTION 32 01 90) (VOIR PLAN FU-04)



no	par	date	LN	EMIS POUR CONSTRUCTION
00		2018-02-02		
n°	par	date	approuvé	émissions / révisions

Aéroport international Pierre-Elliott-Trudeau de Montréal

titre du projet
AMÉNAGEMENT D'UN ÉCRAN ANTIBRUIT LOT 7

titre du dessin
PROTECTION ET PRÉSERVATION DES ARBRES / TRAVAUX D'ARBORICULTURE

échelle 1:250

conçu par	RMLN	designé par	date	2018-02-02
dessiné par	D. HOULD	drawn by	projet no.	16-467
approuvé par	LUC NADEAU, ing. f.	approved by	révisions	ADM D8016
			feuille	sheet

PIERRE ST-ONGE
GÉRANT DE PROJET
FU-03
Q 14 2 | Y 6 5 3 | L 0 0 0

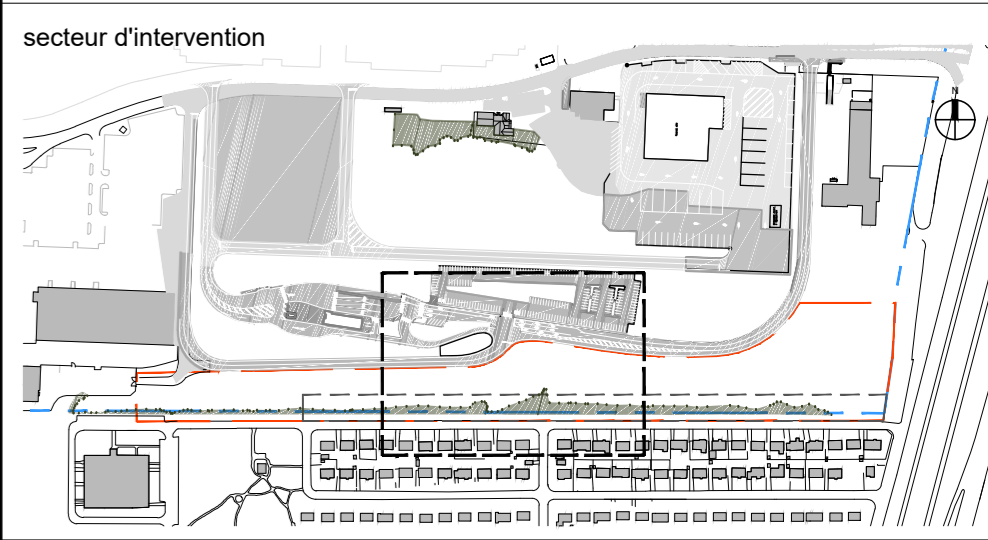
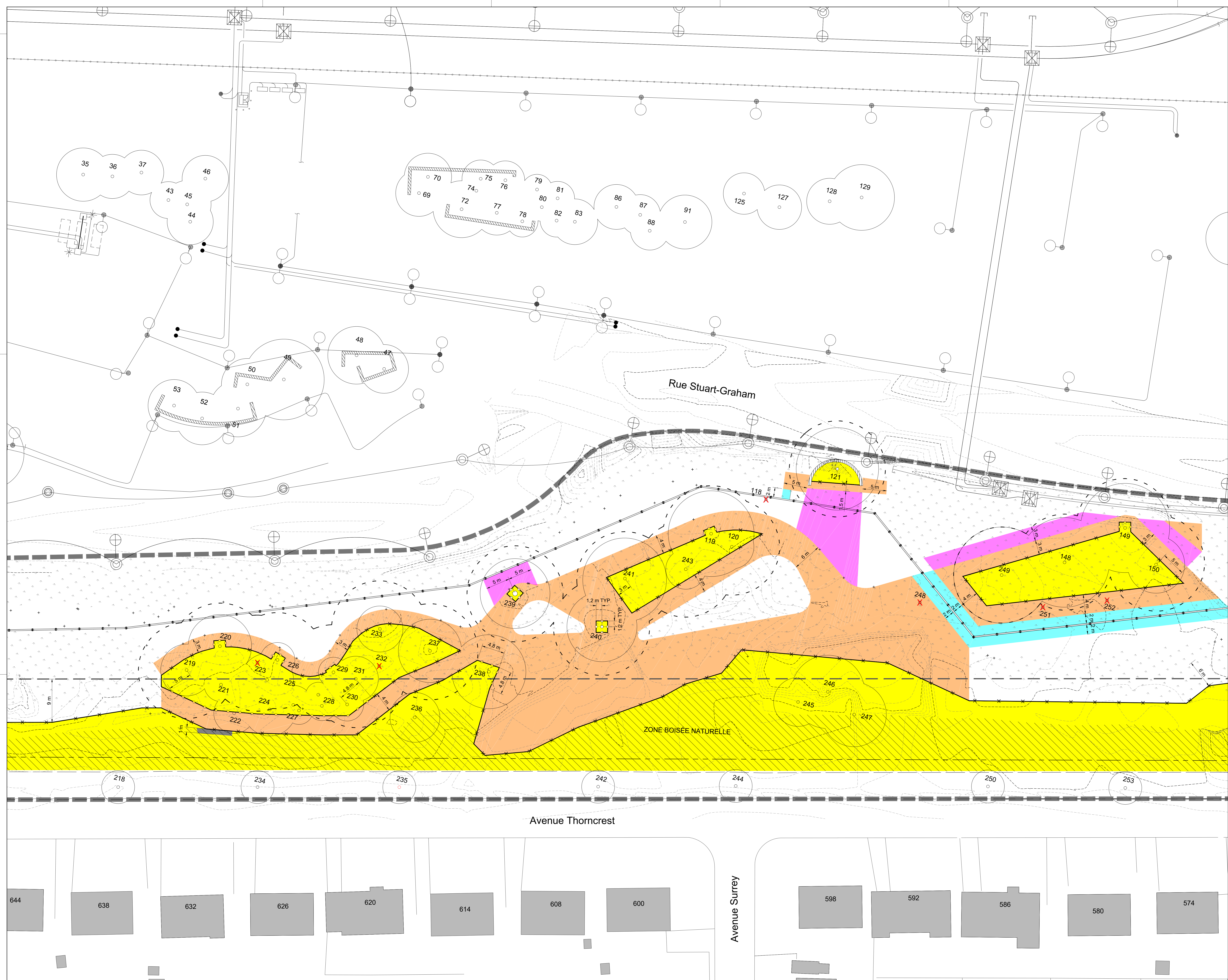

Architecture de paysage
lemay.

Ingénieur civil
exp.

Ingénieur structure
R.C.P. Inc. 1000 AVENUE
DES ÉPICES, MONTRÉAL, QUÉBEC, CANADA
H3B 2K7
T. 514.878.2442
WWW.RCPINC.COM

Ingénieur forester
NADEAU Foresterie Urbaine
233, boul. Ste-Rose, Montréal, QC H3T 1Y7
Tel: 450-628-1291
Fax: 450-628-6196
www.nadeauforesterieurbaine.com
lucnadeau@nadeauforesterieurbaine.com

- légende**
- ARBRE À CONSERVER, NUMÉRO
 - ✗ ARBRE À ABATTRE ET ESSUCHER, NUMÉRO (VOIR SECTION 32 01 90)
 - ZONE À DÉBOISER (VOIR ANNEXE "C" DE LA SECTION 32 01 90)
 - OUVRAGE TEMPORAIRE DE PROTECTION DU SOL À INSTALLER (VOIR SECTION 32 01 90)
 - OUVRAGE PERMANENT D'AÉRATION SOUS LA BUTTE À CONSTRUIRE (VOIR CIVIL)
 - OUVRAGE TEMPORAIRE DE PROTECTION DU SOL À INSTALLER SAUF DANS L'ARE D'EXCAVATION OU DE FORAGE (VOIR SECTION 32 01 90)
 - ZONE INTERDITE À TOUTE CIRCULATION LOURDE OU ENTREPOSAGE TEMPORAIRE, CIRCULATION LÉGÈRE AUTORISÉE POUR TRAVAUX DE PAYSAGEMENT (VOIR SECTION 32 01 90)
 - ZONE BOISÉE NATURELLE À CONSERVER
 - CLÔTURE DE SÉCURITÉ ORANGE POUR LA PROTECTION DES ARBRES À INSTALLER (VOIR SECTION 32 01 90) (VOIR PLAN FU-04)
 - CLÔTURE DE PROTECTION EN BOIS POUR LES ARBRES À INSTALLER (VOIR SECTION 32 01 90) (VOIR PLAN FU-04)

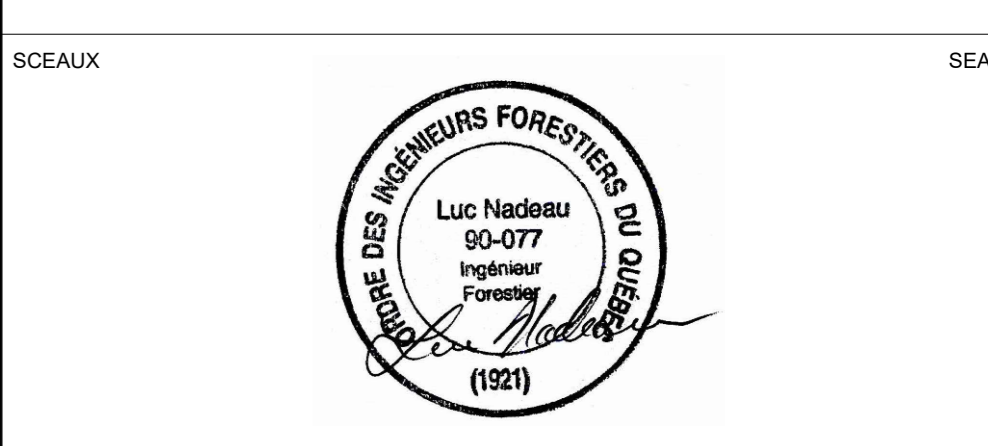

no	DH	2018-02-02	LN	EMIS POUR CONSTRUCTION
n°	par	date	approuvé	émissions / révisions

Aéroport international Pierre-Elliott-Trudeau de Montréal

titre du projet
AMÉNAGEMENT D'UN ÉCRAN ANTIBRUIT LOT 7

titre du dessin
PROTECTION ET PRÉSERVATION DES ARBRES / TRAVAUX D'ARBORICULTURE

échelle
0 2.5 5 10 15m

conçu par
RMLN
designé par
D. HOULD
approuvé par
LUC NADEAU, Ing. F.

date
2018-02-02
projet no.
16-467
révisé
ADM D8016
feuille
sheet

PIERRE ST-ONGE
GÉRANT DE PROJET
FU-02
Q 14 2 | Y 6 5 3 | L 0 0 0

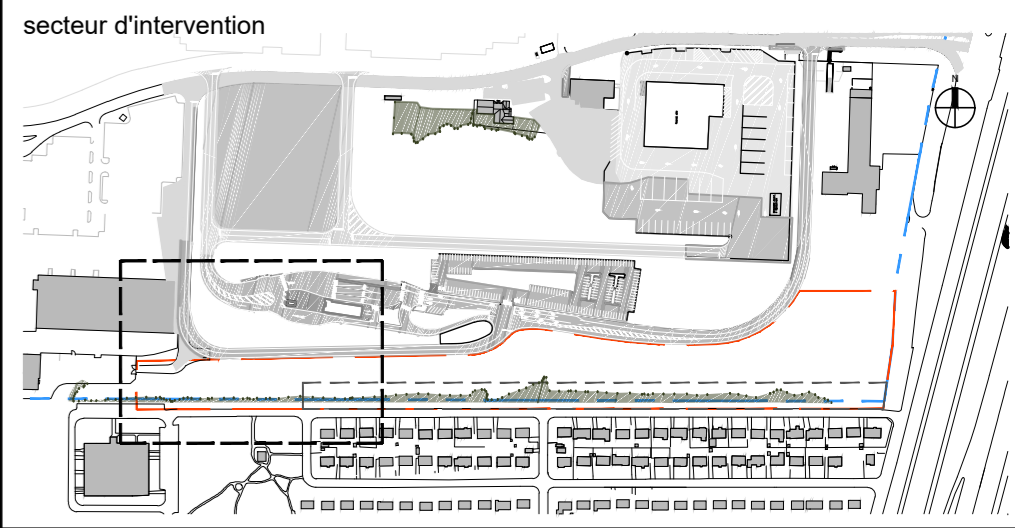

Architecture de paysage
lemay.

Ingénieur civil
exp.

Ingénieur structure
R. C. & S. INC. 1000 AVENUE
D'ARCADE, SUITE 200, MONTRÉAL
QUÉBEC, CANADA H3C 2P7
T. 514.878.2422
WWW.RCSINC.COM

Ingénieur forestier
NADEAU Foresterie Urbaine
233, boul. Ste-Rose, 3^e étage, St-Hubert
Brossard, QC J4W 1K6
T. 450-628-1291
F. 450-628-6186
WWW.NADEAUFORESTERIEURBAINE.COM
LUC.NADEAU@NADEAUFORESTERIEURBAINE.COM

- légende
- 213 ARBRE À CONSERVER, NUMÉRO
 - ✗ 248 ARBRE À ABATTRE ET ESSOUCHER, NUMÉRO (VOIR SECTION 32 01 90)
 - ZONE À DÉBOISER (VOIR ANNEXE "C" DE LA SECTION 32 01 90)
 - OUVRAGE TEMPORAIRE DE PROTECTION DU SOL À INSTALLER (VOIR SECTION 32 01 90)
 - OUVRAGE PERMANENT D'AÉRATION SOUS LA BUTTE À CONSTRUIRE (VOIR CIVIL)
 - OUVRAGE TEMPORAIRE DE PROTECTION DU SOL À INSTALLER SAUF DANS L'ARE D'EXCAVATION OU DE FORAGE (VOIR SECTION 32 01 90)
 - ZONE INTERDITE À TOUTE CIRCULATION LOURDE OU ENTREPÔSAGE TEMPORAIRE, CIRCULATION LÉGÈRE (VOIR SECTION 32 01 90)
 - ZONE BOISÉE NATURELLE À CONSERVER
 - ✗ CLOTURE DE SÉCURITÉ ORANGE POUR LA PROTECTION DES ARBRES À INSTALLER (VOIR SECTION 32 01 90) (VOIR PLAN FU-04)
 - ✗ CLOTURE DE PROTECTION EN BOIS POUR LES ARBRES À INSTALLER (VOIR SECTION 32 01 90) (VOIR PLAN FU-04)



no	date	par	pour	approuvé	émissions / révisions
00	2018-02-02	LN	EMIS POUR CONSTRUCTION		

Aéroport international Pierre-Elliott-Trudeau de Montréal

titre du projet: AMÉNAGEMENT D'UN ÉCRAN ANTIBRUIT LOT 7

titre du dessin: PROTECTION ET PRÉSERVATION DES ARBRES / TRAVAUX D'ARBORICULTURE

échelle: 1:250

conçu par	RMLN	dessiné par	D. HOULD	date	2018-02-02
approuvé par	LUC NADEAU, Ing. F.	projet no.	16-467	révisé	ADM D8016
		feuille		sheet	

PIERRE ST-ONGE
GÉRANT DE PROJET
FU-01

Q 14 2 | Y 6 5 3 | L 0 0 0



CAC Air Cargo East ULC
Q-353
(Cargo IV) 750

Stationnement futur projeté

Rue Stuart-Graham

Avenue Thorncrest

Avenue Westwood

662

656

650

644

Stationnement